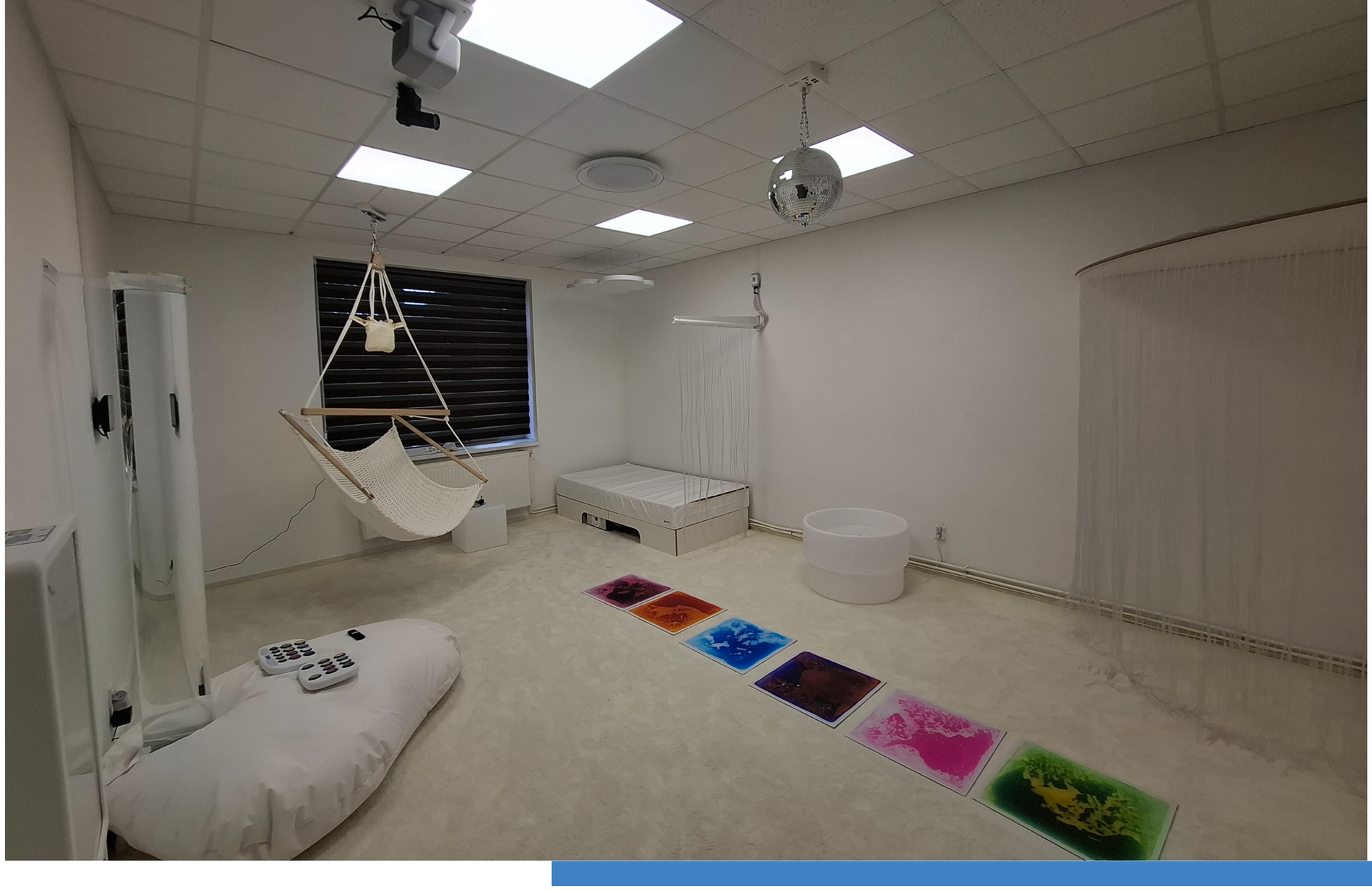

©

Osoba zodpovedná za uverejnenie

PhDr. Beáta Furdová

www.poradnatrebisov.sk

Trvanie

03/2026 - 03/2027

Celkový rozpočet

45 036,20 €

Financovanie zo strany EÚ

38 280,77 €

Zvyšovanie kvality a dostupnosti poskytovanej starostlivosti

Obsahom projektu je vytvoriť špecifickú terapeutickú miestnosť Snoezelen, ktorá predstavuje podnetné multisenzorické prostredie a bude slúžiť klientom s vývinovými poruchami, s mentálnym, telesným alebo viacnásobným postihnutím, s poruchou autistického spektra, poruchami správania.

Spolufinancovaný Európskou úniou

Spolufinancovaný Európskou úniou

PROGRAM SLOVENSKO

MINISTERSTVO ŠKOLSTVA, VÝSKUMU, VÝVOJA A MLÁDEŽE SLOVENSKEJ REPUBLIKY